



De slimme meter



Sibelga

Een technisch team van Sibelga is bij u langsgeweest om een slimme meter te installeren.*

Dit type meter wordt in het Brusselse Hoofdstedelijke Gewest voortaan geïnstalleerd :

- *bij ingrijpende renovaties (werken waarbij alle meters op één bepaald adres moeten worden vervangen),*
- *voor elke nieuwe elektriciteitsaansluiting,*
- *bij moderniseringsprojecten voorzien door Sibelga,*
- *bij klanten die zelf hun elektriciteit produceren.*

En dit enkel wanneer de installaties beantwoorden aan de technische smart criteria (vermogen kleiner dan 56 kVA, rechtstreekse meting, geen uitsluitend nachttarief, geen extern kastje, stroomsterkte kleiner dan 80/100 A...).

Dat geldt zowel voor particulieren als bedrijven, ongeacht of ze al dan niet zelf energie produceren.

WAAROM DE SLIMME METER?

Ons bedrijf wil zich voorbereiden op de toekomst en beantwoorden aan de technologische ontwikkelingen op het vlak van metingen. Daarom zorgen wij ervoor dat onze meters mee evolueren.

De slimme meter die in Brussel wordt geplaatst, voldoet aan de vereisten van de Europese richtlijn inzake energie-efficiëntie en het wettelijk kader vastgelegd door het Brusselse gewest. Met deze nieuwe meter kunt u uw verbruik beter controleren, en zelfs verminderen door energieverbruikers op te sporen.

* Sibelga is uw distributienetbeheerder voor elektriciteit en aardgas.

VOORDELEN VAN DE SLIMME METER:

- Met behulp van een afleestoestel dat in de handel verkrijgbaar is, kunt u verbinding maken met de meter, uw verbruiksgegevens in realtime aflezen vanaf de **klantenpoort (Poort P1)** en ze via een interface weergeven op bijvoorbeeld uw smartphone of tablet.
- Als u zonnepanelen wilt plaatsen, hoeft u niet van meter te veranderen. Hetzelfde geldt als u wilt overschakelen van enkelvoudig naar tweevoudig tarief.



De slimme meter is een elektronische meter die is uitgerust met smart-technologie. Dat betekent dat de meter technisch gezien klaar is om te communiceren. Voorlopig zal deze slimme meter echter vanop afstand geen meetgegevens verzamelen of schakelingen uitvoeren (zoals het openen of sluiten van de meter, vermogen aanpassen).

**Hebt u vragen over de
slimme meter?
Lees de vaak gestelde vragen op
www.sibelga.be/smart.**

De slimme meter

WAT IS DE SLIMME METER PRECIES?

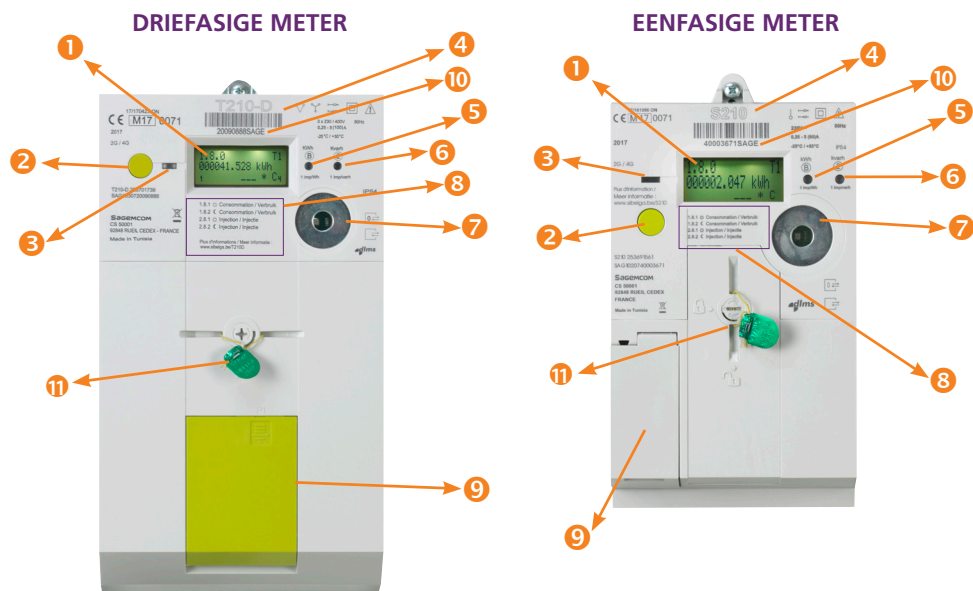

1	Display	geeft de meterstanden en bepaalde technische informatie weer
2	Drukknop (groen)	om een overzicht van de informatie weer te geven op het display
3	Verklikkerlampje	functie niet actief op dit ogenblik
4	Metermodel	weergave van het metermodel waardoor u makkelijk de infocfiche kan terugvinden op www.sibelga.be
5	Verklikkerlampje (links)	knippert sneller of trager naargelang uw instant elektriciteitsverbruik
6	Verklikkerlampje (rechts)	functie niet toepasselijk op huishoudelijk verbruik
7	Onderhoudspoort	communicatiepoort voorbehouden voor Sibelga-technici
8	Meterregisters	beschrijving van de belangrijkste meterregisters (zie bijlage)
9	Klantenpoort (Poort P1)	indien aangesloten op een interface, kan u hiermee uw verbruik raadplegen dankzij een in de handel verkrijgbaar afleestoestel
10	Meter nummer	identificatie van uw meter, bestaande uit 8 cijfers + 4 letters
11	Verzegeling Sibelga	bewijs dat er geen fraude is gepleegd

HOE LEEST U DE METER ?

HET DISPLAY



a	Meterregister (zie foto punt 8). Vermelding van de op het display weergegeven meterstand/waarde
b	Meterstand, waarde
c	Meeteenheid van de op het display weergegeven waarde
d	Weergave van huidige uurtarief: T1 (dagtarief) / T2 (nachttarief)
e	Weergave van de energierichting (naar rechts = verbruik / naar links = injectie) *
f	Technische gegevens gebruikt door de Sibelga-technici

Druk op de groene knop voor een overzicht van de meterstanden op het digitale beeldscherm van uw meter.

Standaard worden deze na elkaar getoond.

Wat betekenen de voornaamste 'meterregisters'?

- 1.8.1. ☀ dagverbruik
- 1.8.2. ☾ nachtverbruik
- 2.8.1. ☀ daginjectie
- 2.8.2. ☾ nachtinjectie

Bij de meteropname zullen wij u vragen om ons deze 4 meterstanden door te geven, die noodzakelijk zijn om uw energiefactuur op te maken.

De instellingen voor het tweevoudig tarief van de slimme meter zijn identiek voor alle Brusselse gemeenten

☀ (dagtarief): van 7 tot 22 uur

☾ (nachttarief): van 22 tot 7 uur tijdens de week, 24/24 in het weekend en op wettelijke feestdagen

* Als u elektriciteit produceert (via zonnepanelen bijvoorbeeld):

De verbruiksmeterstanden geven de elektriciteit weer die wordt afgenomen van het net om u te bevoorraden. De injectiemeterstanden geven de elektriciteit weer die u produceert en in het net injecteert.

Hoe kunt u contact met ons opnemen?

Sibelga is de distributienetbeheerder voor elektriciteit en aardgas in het Brusselse Hoofdstedelijke Gewest. Het is dus via onze kabels en leidingen dat de energie u bereikt.

- Voor alle vragen:
 - Klantendienst - 02 549 41 00 (ma - vr: 8-17 u.)
 - www.sibelga.be/contact
 - Sibelga, Klantendienst, PB 1340, 1000 Brussel Brouckère
- Bij gasreuk: 0800 19 400
- Bij algemene elektriciteitsstoringen: 02 274 40 66



Sibelga

PB 1340 - 1000 Brussel Brouckère
www.sibelga.be

