

Meter voor residentiële klant (voor 2014)

LANDIS + GYR (A+/A-)

Beschrijving van de display

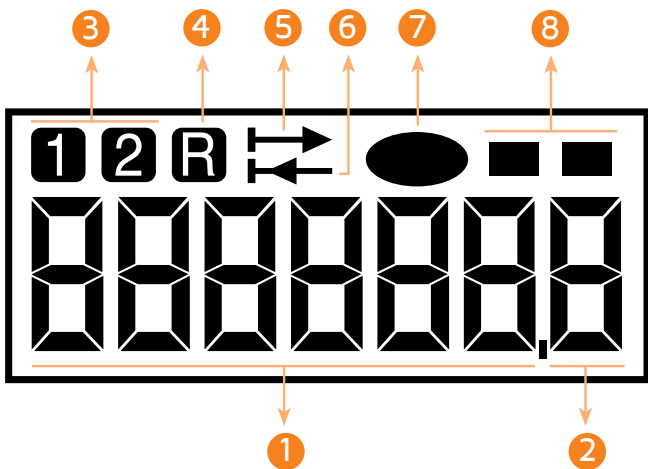

- 1 Waardenveld / Meterstand
- 2 Decimalen (indien weergegeven)
- 3 Weergegeven registernummer (1 = dag / 2 = nacht + WE)
- 4 Retour (bij lokale productie)
- 5 Actuele modus: Verbruik
- 6 Actuele modus: Lokale productie
- 7 Visuele indicator van de werking
- 8 Actueel tarief (links: dag / rechts: nacht + WE)

Wat vind ik op mijn meter?

Er wordt achtereenvolgens en automatisch een reeks informatie weergegeven. Zo leest u de informatie.

• Meterstand dagverbruik (kWh)	56,2 kWh in dit geval	
• Meterstand verbruik nacht en weekend (kWh) (indien tweevoudig tarief gevraagd)	1,2 kWh in dit geval	
• Meterstand injectie dag (kWh)	56,2 kWh in dit geval	
• Meterstand injectie nacht en weekend (kWh) (indien tweevoudig tarief gevraagd)	1,2 kWh in dit geval	
• Actueel tarief: dag		
• Actueel tarief: nacht en weekend (indien tweevoudig tarief gevraagd)		
• Actueel verbruik: (geeft aan dat de meter het actuele verbruik registreert; de snelheid van het knipperen varieert in functie van het verbruik)		
• Actuele injectie: (geeft aan dat de meter een injectie van stroom op het net door de klant registreert; de snelheid van het knipperen varieert in functie van het injectieniveau)		

Opmerking: bij de inbedrijfstelling of na een stroomonderbreking knippert het display een half uur en wordt er andere informatie weergegeven. Zo kan onze technicus nagaan of de meter goed werkt.